

# Herzlich willkommen zur Jahreshauptversammlung für das Geschäftsjahr 2020



# Tagesordnung

1. **Eröffnung und Begrüßung durch den 1. Vorsitzenden Herrn Eduard Eder**
2. Tätigkeitsbericht des 1. Vorsitzenden
3. Bericht des Geschäftsführers
4. Bilanz 2019+2020, Prüfungsberichte und Entlastung der Vorstandschaft
5. Aktuelles vom Amt für Ernährung, Landwirtschaft und Forsten Landau-Pfarrkirchen
6. Wünsche und Anträge



# Tagesordnung

1. Eröffnung und Begrüßung durch den 1. Vorsitzenden Herrn Eduard Eder
2. **Tätigkeitsbericht des 1. Vorsitzenden**
3. Bericht des Geschäftsführers
4. Bilanz 2019+2020, Prüfungsberichte und Entlastung der Vorstandschaft
5. Aktuelles vom Amt für Ernährung, Landwirtschaft und Forsten Landau-Pfarrkirchen
6. Wünsche und Anträge



## 2. Tätigkeitsbericht des 1. Vorsitzenden

- Mitgliedersituation
- Satzungsgemäße Aufgaben
- Veranstaltungen
- Jahresrückblick



# Mitgliedersituation zum 31.12.2020

- 1.666 Mitglieder
- 5.915 ha Waldfläche



# Mitgliedersituation zum 31.12.2020

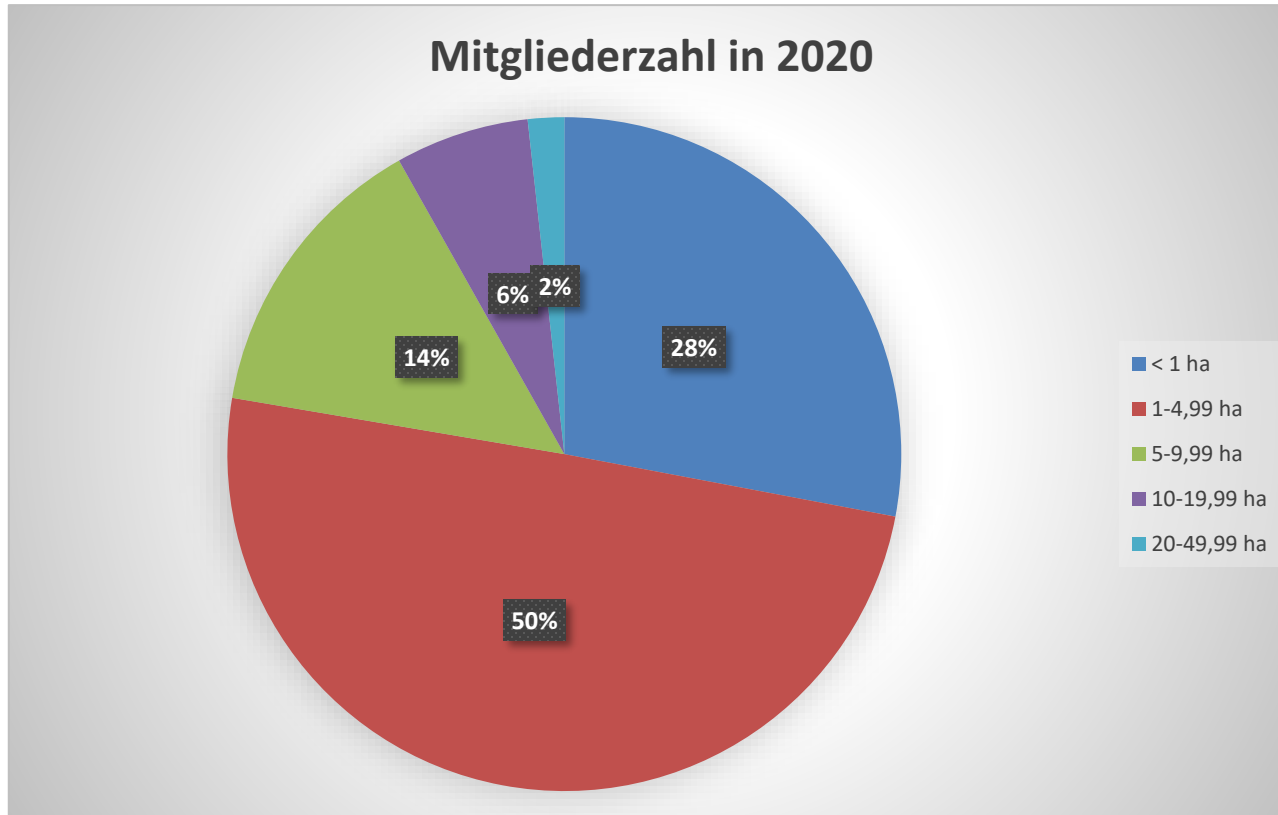

# Satzungsgemäße Aufgaben

- 1 gemeinsame Sitzung v. Vorstand und Ausschuss
- 4 Sitzungen der Vorstände
- Aufgrund der Corona-Lage in 2020 waren keine weiteren gemeinsamen Sitzungen möglich
- Die Jahreshauptversammlung und die Entlastung durfte wegen den Einschränkungen verschoben werden



# Veranstaltungen 2020

- 6. Februar Jahreshauptversammlung
- 15. Februar Laubholzversteigerung Neumühle
- 9.-11. März Motorsägenkurs
- 7./8. September Motorsägenkurs
- 4. August PEFC Waldbesitzer Audit
- 19. Oktober Start der Pflanzsaison
- 03./10. November Pflanzenauslieferung





# Motorsägenkurs 2020



# Pflanzsaison Herbst 2020



# Veranstaltungen 2021 geplant

- Obmännerversammlung
- Herbstversammlungen
- Infovortrag zum Thema „Alternative Wuchshüllen“



# Veranstaltungen 2021 geplant

- Obmännerversammlung:  
6. November 2021, 14:00 Uhr: Treffpunkt Hartlwirt
- Herbstversammlungen:  
Mittwoch, 24.11.2021, 19:00 Uhr: Gasthaus Eigner,  
Wallerfing  
Donnerstag, 25.11.2021, 19:00 Uhr: Gasthaus Limbrunner,  
Waibling  
Freitag, 26.11.2021, 19:00 Uhr: Gasthaus Kapfinger,  
Eichendorf  
Mittwoch, 01.12.2021, 19:00 Uhr: Gasthaus Schachtner,  
Oberhöcking



# WBV – Jahreshauptversammlung 2021

## Infos zur Forstpolitik

### *Forstschäden-Ausgleichsgesetz*

- Zum 23. April trat eine Holzeinschlagsbeschränkung in Kraft
- Es durften bis 31. September nur 85% des durchschnittlichen Frischholzeinschlages genutzt werden
- Jedoch: Bagatellgrenze von 75 FM
- Was für viele Waldbesitzer in Deutschland als Erleichterung in Anbetracht des bisherigen Überangebots an Schadh Holz gedacht war, wurde in Bayern bei den damaligen guten Holzpreisen tendenziell als (unnötige) Einbremsung verstanden



# WBV – Jahreshauptversammlung 2021

## Infos zur Forstpolitik in Bayern

### Förderung insektizidfreie Käferbekämpfung 2021

- Bis 12,- € je fm möglich
- Aufarbeitung und Verbringen aus dem Wald
- Sammelanträge über WBV durchgeführt
  - Einzelanträge über Förster möglich ( Mindestfördersumme von 42 fm!)
  - Mehrere dezentrale Lagerplätze im WBV Gebiet beschickt



# WBV Jahreshauptversammlung 2021

## Bundeswaldprämie

- Von 1666 Mitglieder haben 384 Mitglieder Antrag gestellt mit 2810 ha Waldfläche = 281.000 € Prämie
- Veränderte Mitgliedsfläche: 437 ha mehr als in Kartei erfasst war
- Nur  $\frac{1}{4}$  unserer Mitglieder haben Antrag gestellt (23%)
- Antragstellung ist bis **31.10.2021** möglich!



# WBV Jahreshauptversammlung 2021

## *Personalveränderungen*

- Aktuell 3 Mitarbeiter
- Geschäftsführer überfordert , deshalb Kündigung + 3Mt.krank
- Neuer GF Dominik Hiergeist ab 01.10.2020
- Seit 01.11.2020 Theresa Steiger in Vollzeit für Michael Hirtreiter ( bei der WBV seit 01.03.2020)
- Roland Salzberger seit 20. März 2017
- Kritik an starkem Personalwechsel bei unserer WBV





# WBV Jahreshauptversammlung 2021

## *Aussichten auf 2021/2022*

### **Forstliche Förderung**

- In diversen Bereichen der forstlichen Arbeit gibt es attraktive Fördermöglichkeiten
- Angebot wird stetig erweitert, z.B. Förderung von Pflegemaßnahmen über 15m Höhe
- Es lohnt sich immer, vor Beginn der Tätigkeit mit seinem zuständigen Amtsförster das Gespräch zu suchen



# WBV Jahreshauptversammlung 2021

## *Aussichten auf 2022*

### Jubiläums-Jahreshauptversammlung in 2022

- 70 Jahre WBV Landau w.V.
- Geplant für Frühjahr 2022
- Neuwahlen der Vorstandschaft
- Jahresrückblick 2021
- Rückblick auf die Höhepunkte der letzten Jahre



# Tagesordnung

1. Eröffnung und Begrüßung durch den 1. Vorsitzenden Herrn Eduard Eder
2. Tätigkeitsbericht des 1. Vorsitzenden
3. **Bericht des Geschäftsführers**
4. Bilanz 2019+2020, Prüfungsberichte und Entlastung der Vorstandschaft
5. Aktuelles vom Amt für Ernährung, Landwirtschaft und Forsten Landau-Pfarrkirchen
6. Wünsche und Anträge



## 3. Bericht des Geschäftsführers

Vermarktete Menge nach Verkaufsart [FM]

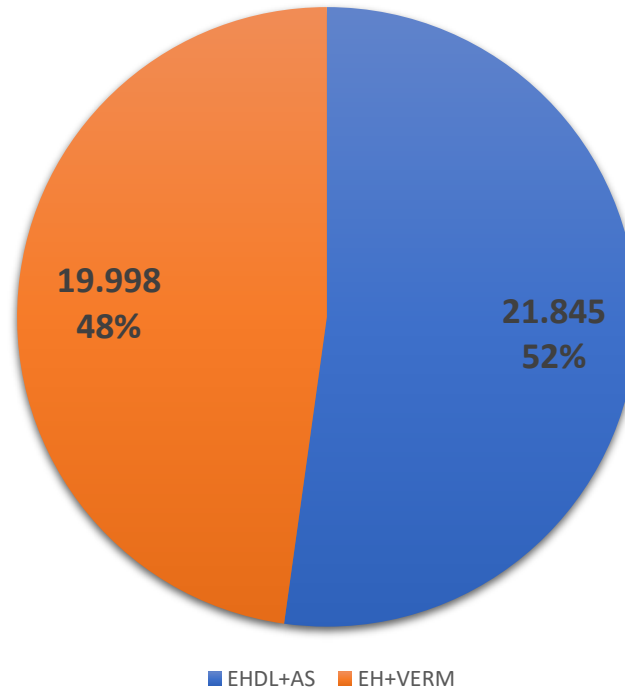

**Gesamt: 41.843 FM**



## 3. Bericht des Geschäftsführers

### Vermarktete Menge nach Baumarten

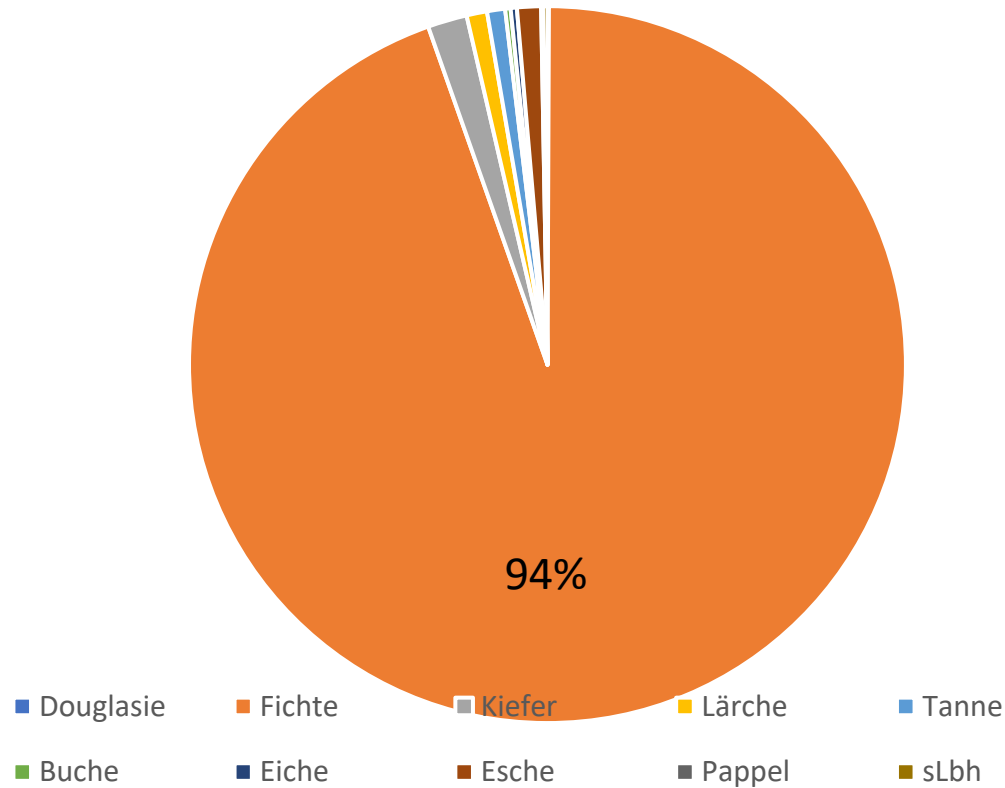

# 3. Bericht des Geschäftsführers

## Vermarktete Mengen [FM]



**45.241**

**54.867**

**41.843**



## 3. Bericht des Geschäftsführers

Vermarktete Sortimente

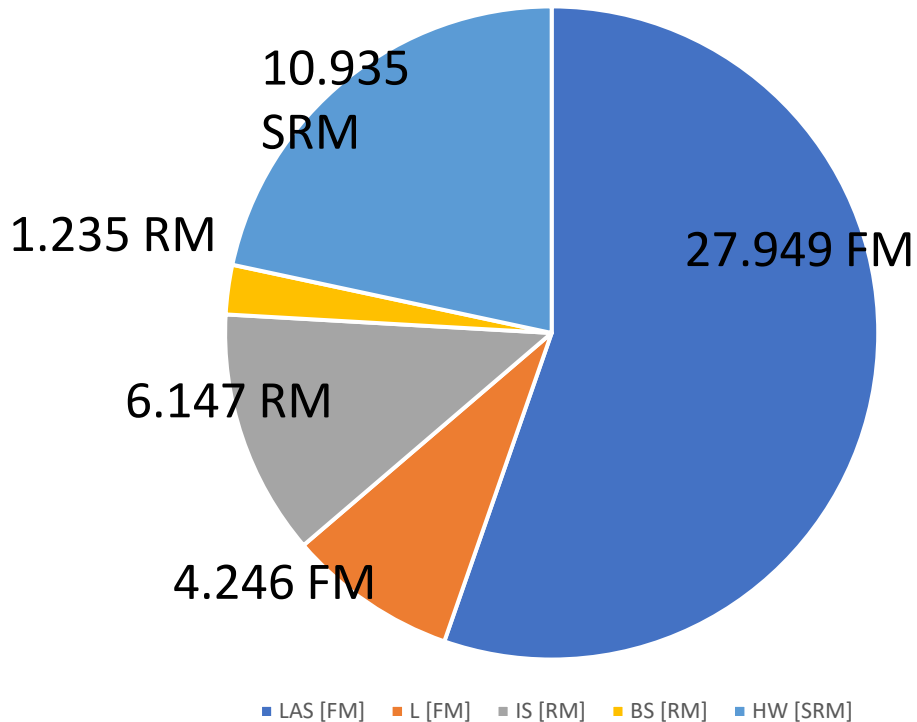

**Gesamteinheiten: 50.512**

# Holzpreisentwicklung



Preisentwicklung Ostbayern seit 1989 *Fichte 2h*

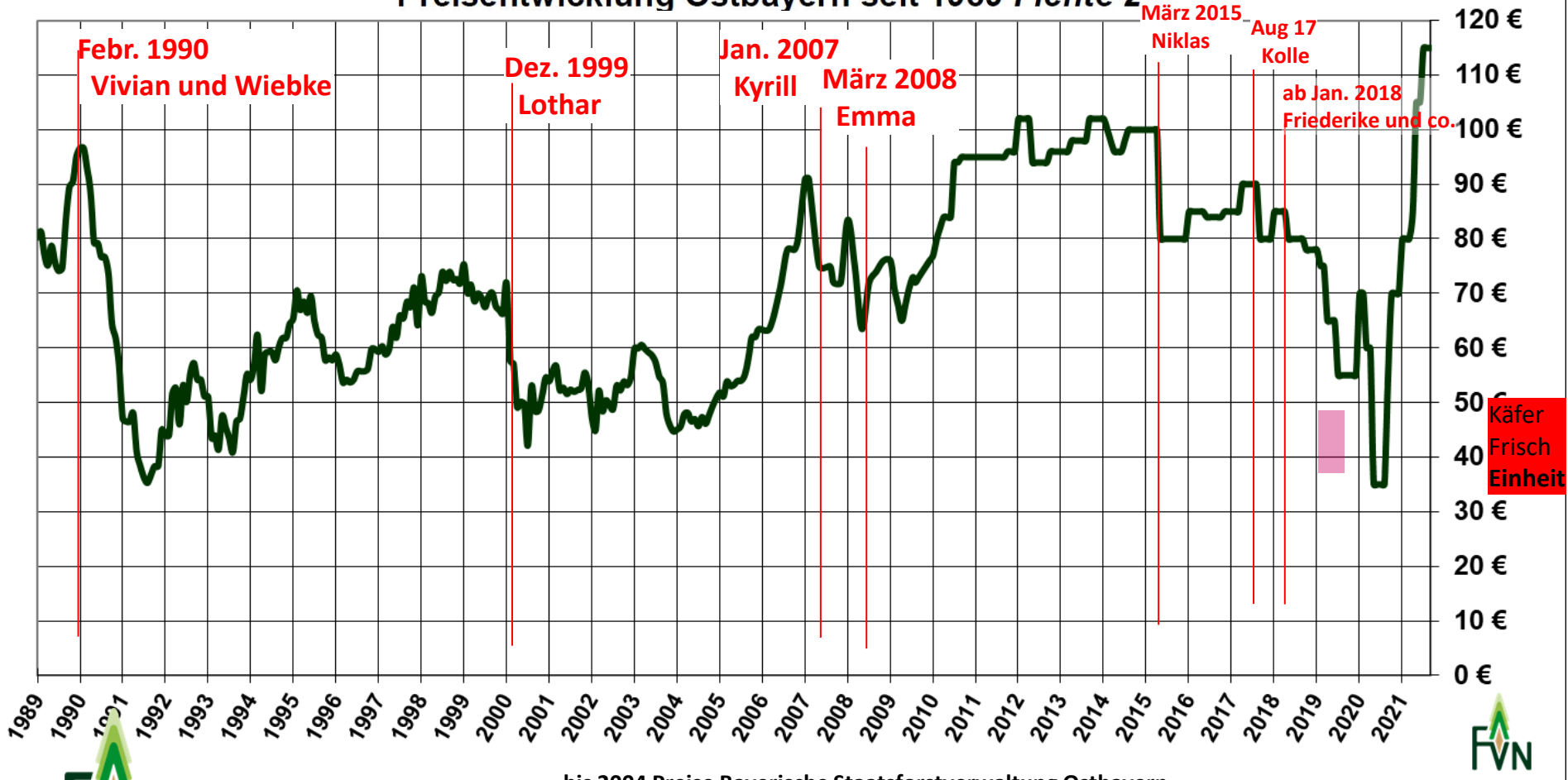

Quelle: Lehrstuhl für Wald und  
Umweltpolitik der TUM

bis 2004 Preise Bayerische Staatsforstverwaltung Ostbayern

ab 2005 Preise Privatwald Ostbayern (Rahmenvereinbarungen der Forstwirtschaftlichen  
Vereinigungen)

ab 2009 Preise Privatwald Ostbayern (Rahmenvereinbarungen FVN)





# Holzpreisentwicklung Frisch und Käfer im Vergleich

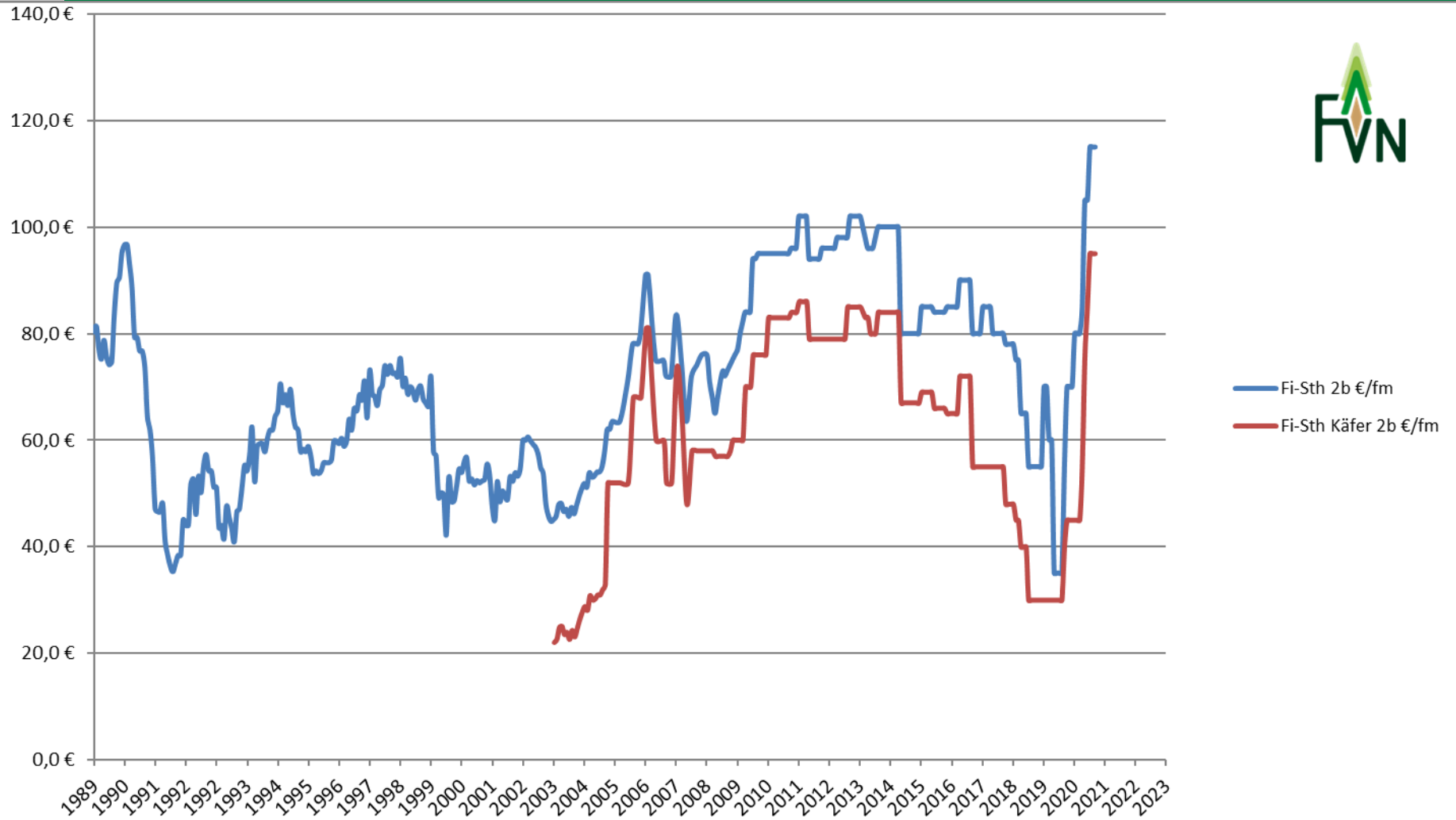

# 3. Bericht des Geschäftsführers

## Übersicht Pflanzenvermarktung GJ 2020

### Nadelholz 2020

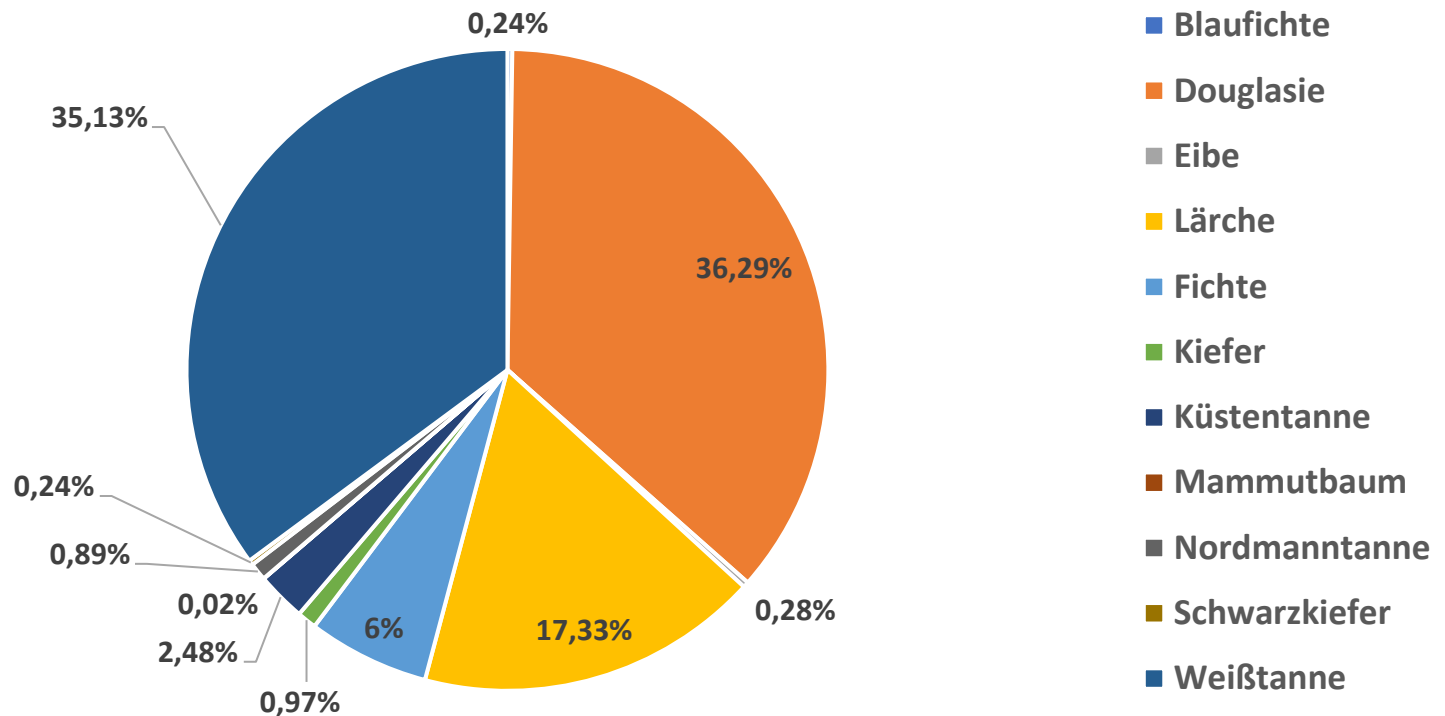

**39 % Nadelholz, 61 % Laubholz (Gesamt 157.800 Pflanzen)**



# 3. Bericht des Geschäftsführers

## Laubholz 2020

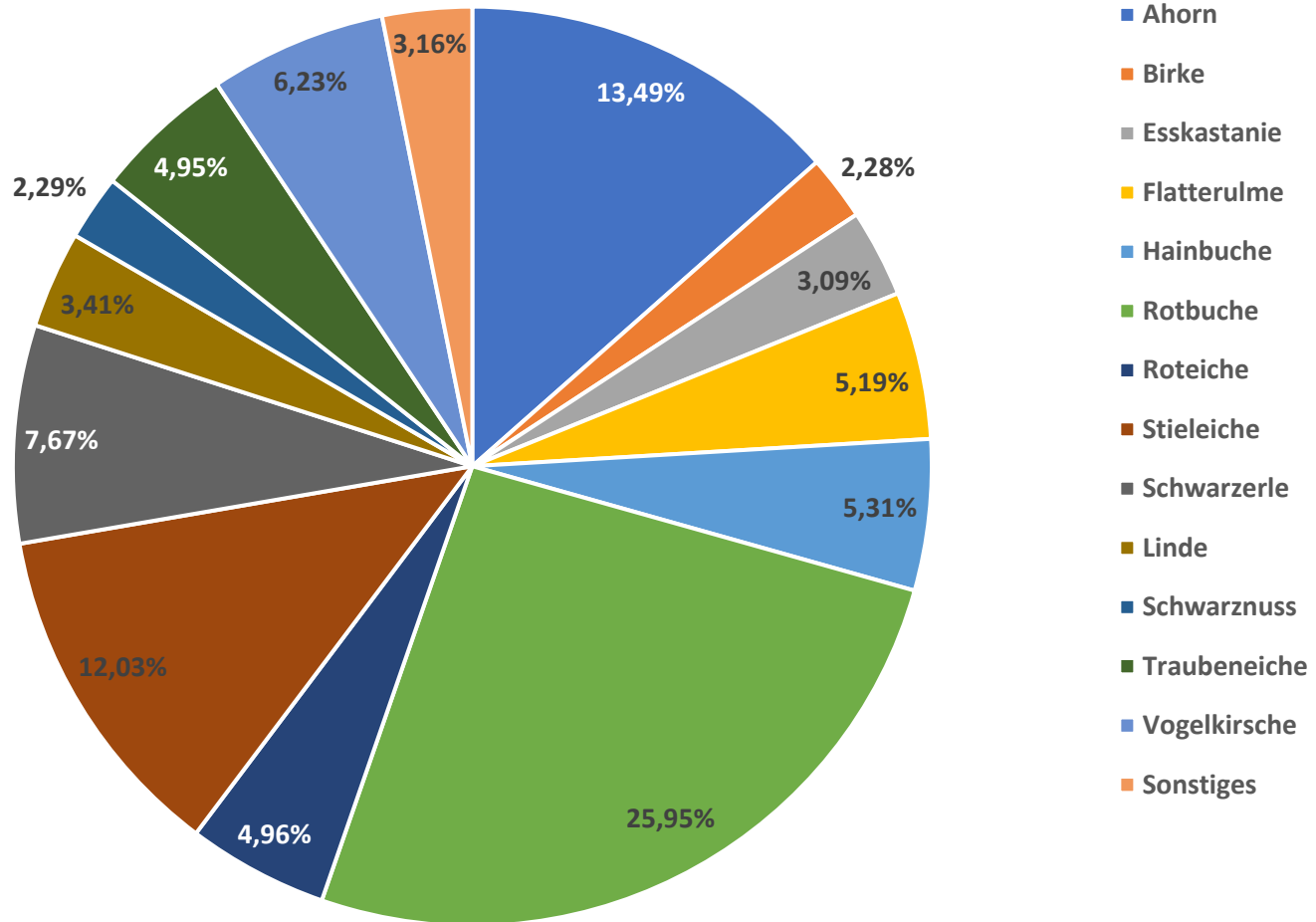

**39 % Nadelholz, 61 % Laubholz (Gesamt 157.800 Pflanzen)**



## 3. Bericht des Geschäftsführers

# Laubholzversteigerung 2020



## 3. Bericht des Geschäftsführers

### Laubholzsubmission 2021

**2020: 684 Stämme, 706 FM**

**- WBV Landau: 81 FM , 75 Stk., 13 Mitglieder**

**2021: 308 Stämme, 314 FM**

**- WBV Landau: 2 Stk., 1 Mitglied**

### Laubholzsubmission 2022:

- **Anlieferschluss: Mittwoch, 12.01.2022 – 18.00 Uhr am bekannten Laubholzplatz in Neumühle bei Reisbach**
- **Ergebnisbekanntgabe: Montag, 14.02.2022**



## 3. Bericht des Geschäftsführers

### Aktuelle Holzmarktlage

#### *IV. Quartal 2021*

- Preisverhandlungen sehr spät angesetzt
- Preisniveau Frischholz bei 95€/fm ab 2b+
- Aktuelle Verträge teilweise nur bis 15. November
- Aussichten?



# WBV Jahreshauptversammlung 2021

## *Aussichten auf Herbst – Winter 2021 / 22*

### **• Holzmarkt spielt verrückt**

- Preisexplosion für Schnittholz + Rundholz im Frühjahr**
- Hohe Exportmengen nach Asien + Amerika**
- Holz für Baumaßnahmen vor Ort nicht ausreichend verfügbar**
- Baumaßnahmen konnten nicht durchgeführt bzw. nicht fertiggestellt werden**
- Exporte bestimmten Preis und Verfügbarkeit für die heimische Wirtschaft**
- Zimmereien besorgten sich Holz wieder direkt beim kleinen Sägewerk und beim Waldbesitzer**
- Aussichten auf geringen, regionalen Käferholzanfall ließen Frischholzpreise ansteigen, um Versorgung zu sichern**
- Problem: Einschlagsbeschränkung durch Politik vom 01.10 2020 bis 30.09.2021**
- Während des Jahres kamen jedoch enorme Käferholzmengen aus Mittel -und Norddeutschland**





# WBV Jahreshauptversammlung 2021

## ***Aussichten auf Herbst – Winter 2021 / 22***

### **• *Holzmarkt spielt verrückt***

- *Ab dem Spätsommer war die Abfuhr der Holzpolter wieder sehr verzögert***
- *Aktuell sitzen unsere Großsäger auf großen Lagermengen an Rundholz aber auch an Schnittholz.***
- *Folge: enormer Preisrückgang und stark begrenzte Abnahmemenge bis Ende des Jahres***
- *Auch heimische Leimholzproduzenten bzw. weiterverarbeitende Betriebe nehmen zur Zeit kein bzw. sehr wenig Schnittholz ab***
- *Niemand weiß , wie es weitergeht.***
- *Deshalb vor Einschlag: Rücksprache mit GS halten***





# Tagesordnung

1. Eröffnung und Begrüßung durch den 1. Vorsitzenden Herrn Eduard Eder
2. Tätigkeitsbericht des 1. Vorsitzenden
3. Bericht des Geschäftsführers
4. **Bilanz 2019+2020, Prüfungsberichte und Entlastung der  
Vorstandschaft**
5. Aktuelles vom Amt für Ernährung, Landwirtschaft und Forsten  
Landau-Pfarrkirchen
6. Wünsche und Anträge





# WBV Jahreshauptversammlung 2021

## ***Negatives Bilanzergebnis 2019***

### ***Gründe***

- Geschäftsführer überfordert
- Fehlentscheidungen des GF
- Höhere Personalkosten wegen Doppelbesetzung bei Personal-Wechsel
- Unberechtigte Nachzahlungen bei Reklamationen
- Keine Praxiseignung des GF, nur Bürotätigkeiten
- Dadurch Bedarf zusätzl. Personals auf der Fläche
- Kein Überblick im Geschäftsverkehr
- Kosten und Erlöse in falsche Jahre zugeordnet



# Tagesordnung

1. Eröffnung und Begrüßung durch den 1. Vorsitzenden Herrn Eduard Eder
2. Tätigkeitsbericht des 1. Vorsitzenden
3. Bericht des Geschäftsführers
4. Bilanz 2019+2020, Prüfungsberichte und Entlastung der Vorstandschaft
5. **Aktuelles vom Amt für Ernährung, Landwirtschaft und Forsten Landau-Pfarrkirchen**
6. Wünsche und Anträge



# Tagesordnung

1. Eröffnung und Begrüßung durch den 1. Vorsitzenden Herrn Eduard Eder
2. Tätigkeitsbericht des 1. Vorsitzenden
3. Bericht des Geschäftsführers
4. Bilanz 2019+2020, Prüfungsberichte und Entlastung der Vorstandschaft
5. Aktuelles vom Amt für Ernährung, Landwirtschaft und Forsten Landau-Pfarrkirchen
6. **Wünsche und Anträge**





## 6. Wünsche und Anträge



WBV Landau w.V.

# Waldbauernvereinigung Landau/Isar w.V.

- *Geschäftsführer :* *Dominik Hiergeist*
- *Forstliche Mitarbeiterin :* *Theresa Steiger*
- *Büro :* *Roland Salzberger*

*Sprechzeiten forstl. Mitarbeiter :* *Montag 8.00 bis 12.00 Uhr*  
*Mittwoch 13.00 bis 16.30 Uhr*

*Bürobesetzung Herr Salzberger :* *täglich von 8.00 bis 12.00 Uhr*

